

Edificio para 46 viviendas
Parcela A-5. Polígono Sur-K. Sanfiz. Paseo dos Estudiantes, s/n, Lugo

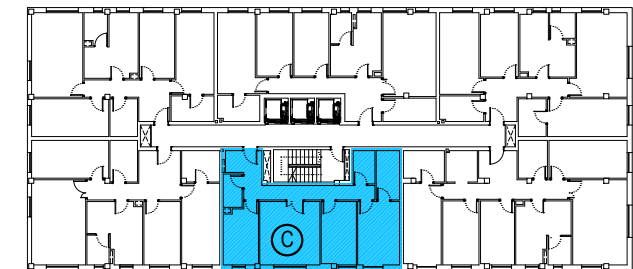

Promotor: César Dorado S.L

Arquitectos: Fernández Rivas - Morán Bande, Arquitectos, S.L.P

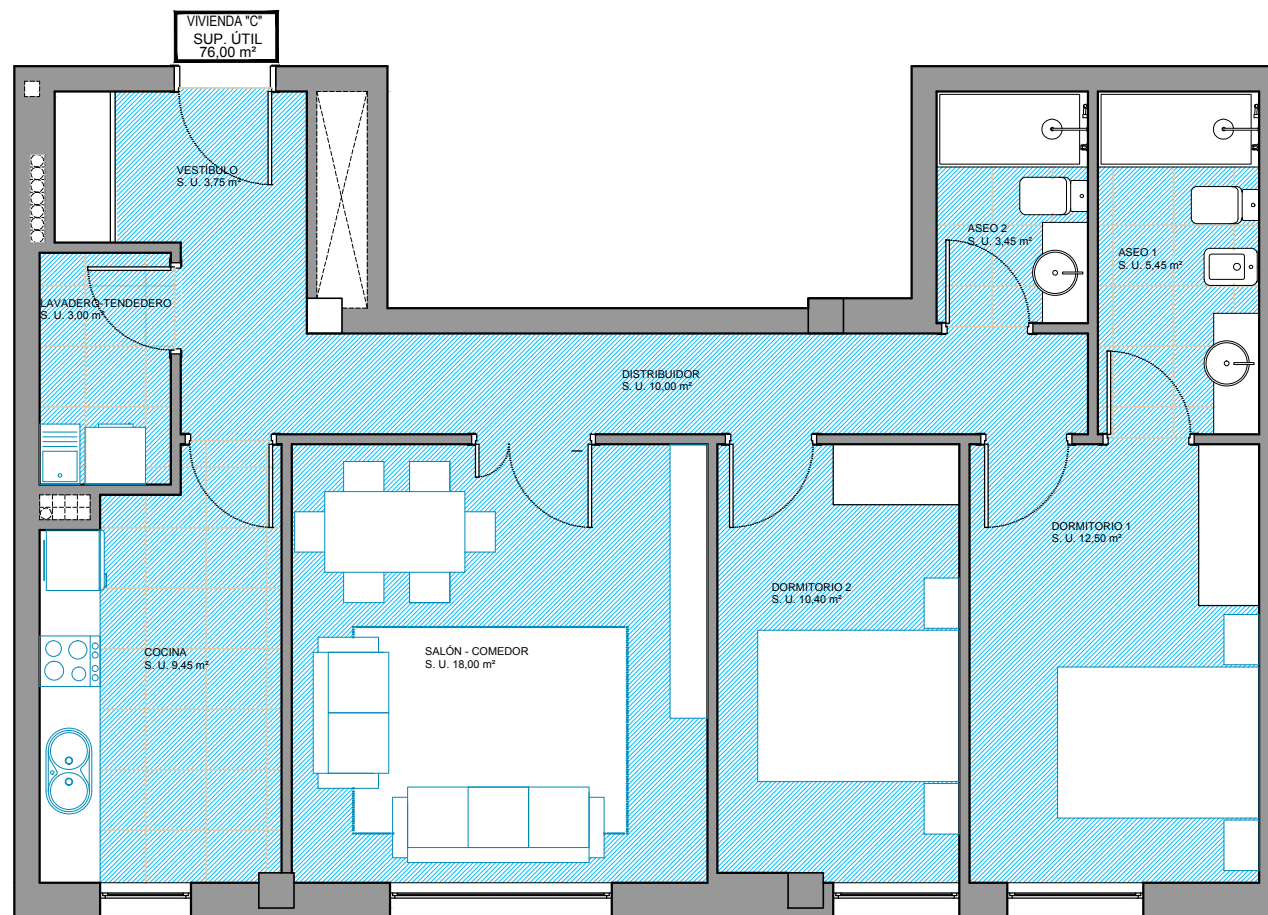

SUPERFICIES VIVIENDA 'C'

VESTÍBULO	3,75 m ²
COCINA	9,45 m ²
SALÓN - COMEDOR	18,00 m ²
LAVADERO-TENEDERO	3,00 m ²
DISTRIBUIDOR	10,00 m ²
DORMITORIO 1	12,50 m ²
ASEO 1	5,45 m ²
DORMITORIO 2	10,80 m ²
ASEO 2	3,45 m ²
TOTAL SUPERFICIE ÚTIL VIVIENDA 'C'	76,00 m²
TOTAL SUP. CONSTRUIDA VIVIENDA 'C'	88,35 m²

E: 1/75

ESTE PLANO ES MERAMENTE INFORMATIVO Y PUEDE ESTAR SUJETO A MODIFICACIONES. LOS TÉCNICOS COMPETENTES SE RESERVAN EL DERECHO DE MODIFICAR ESTAS CALIDADES Y PLANOS ADJUNTOS POR RAZONES DE ORDEN TÉCNICO, JURÍDICO O CRITERIO DE LA DIRECCIÓN.