

Edificio para 46 viviendas
Parcela A-5. Polígono Sur-K. Sanfiz. Paseo dos Estudiantes, s/n, Lugo

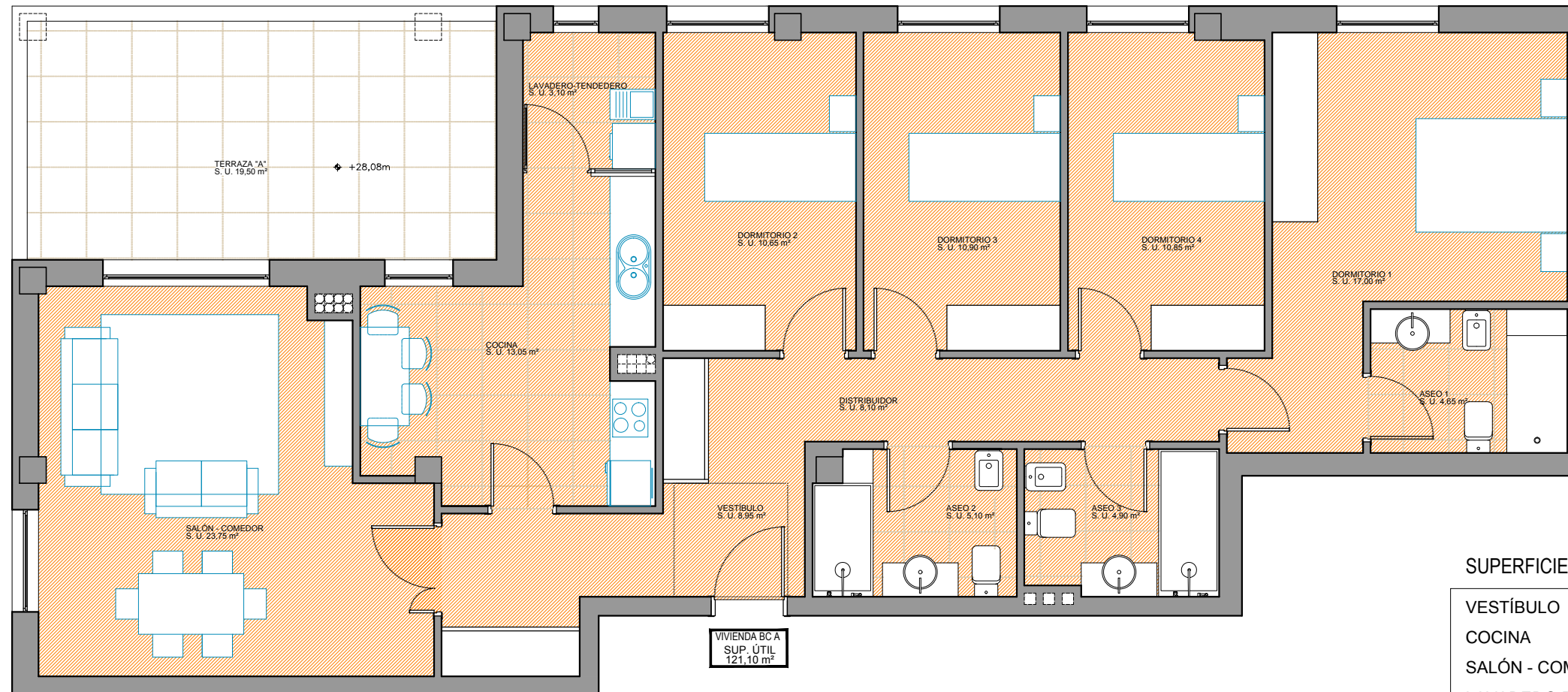

Promotor: César Dorado S.L

Arquitectos: Fernández Rivas - Morán Bande, Arquitectos, S.L.P



SUPERFICIES VIVIENDA 'A'

VESTÍBULO	8,95 m ²
COCINA	13,05 m ²
SALÓN - COMEDOR	23,75 m ²
LAVADERO-TENEDERO	3,10 m ²
DISTRIBUIDOR	8,10 m ²
ASEO 1	4,75 m ²
DORMITORIO 1	17,00 m ²
DORMITORIO 2	10,65 m ²
DORMITORIO 3	10,90 m ²
DORMITORIO 4	10,85 m ²
ASEO 2	5,10 m ²
ASEO 3	4,90 m ²
TOTAL SUPERFICIE ÚTIL VIVIENDA 'A'	121,10 m²
TOTAL SUP. CONSTRUIDA VIVIENDA 'A'	141,75 m²

E: 1/75

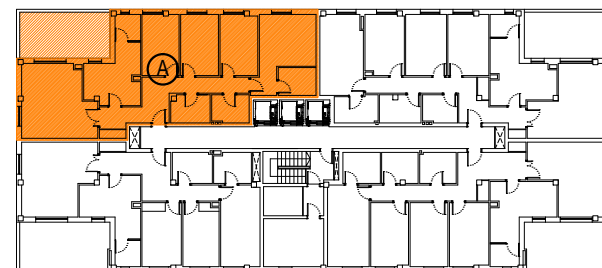

ESTE PLANO ES MERAMENTE INFORMATIVO Y PUEDE ESTAR SUJETO A MODIFICACIONES. LOS TÉCNICOS COMPETENTES SE RESERVAN EL DERECHO DE MODIFICAR ESTAS CALIDADES Y PLANOS ADJUNTOS POR RAZONES DE ORDEN TÉCNICO, JURÍDICO O CRITERIO DE LA DIRECCIÓN.